



Mittwoch, 14. September 2011

Bis ca. 16.00 Uhr: Anreise der Teilnehmer

16.15 Uhr: Begrüßung und Einführung:

PROF. DR. BRUNO BLECKMANN, Dekan
der Philosophischen Fakultät der HHU
EVA SCHLOTHEUBER, DÜSSELDORF

16.45-18.15 Uhr: Moderation:

CHRISTINE REINLE, GIEßEN

LUKAS WOLFINGER, MÜNSTER

*Heilsmittlung als Faktor sozialer
Beziehungen. Am Beispiel der habsburgischen
Herrschaft des Spätmittelalters*

MARTIN BAUCH, DARMSTADT

*Einbinden – belohnen – stärken. Über echte
und vermeintliche Reliquienbekehrungen Karls
IV. an Getreue im Reich und in Böhmen*

18.30-20.00 Uhr: Abendessen

20.00 Uhr: Präsentation des Bandes „Ecclesia
als Kommunikationsraum“

ROBERT ŠÍMŮNEK /

EVA DOLEŽALOVÁ, PRAG

20.15 Abendvortrag

JIRÍ KUTHAN, PRAG

*Kunstgeschichte Böhmens, Kunstgeschichte
Mitteleuropas. Anmerkungen zum Thema
Geschichte der Kunstgeschichte*

Donnerstag, 15. September 2011

09.00-10.30 Uhr: Moderation:

JAN ROYT, PRAG

DANA DVOŘÁČKOVÁ, PRAG

*Die soziale Struktur des böhmischen
Herrscherhofes an der Wende vom 13. zum
14. Jahrhundert*

ROBERT ŠÍMŮNEK, PRAG

*Adelige Repräsentation durch Nachahmung:
Der landesherrliche Hof als Vorbild*

10.30-11.00 Uhr: Kaffeepause

11.00-12.30 Uhr: Moderation:

HUBERTUS SEIBERT, MÜNCHEN

ZDENĚK ŽALUD, TÁBOR

*Königliche Lebensträger am Hofe Johanns des
Blinden und Karls IV. Ein Beitrag zur
sozialen Stellung der böhmischen Herren von
Landstein und der von Colditz im 14.
Jahrhundert*

JOHANNES ABDULLAHI, MÜNCHEN

*Johann der Blinde und die Rinenes Henkinoš
– Der Umgang mit Geld am Hof und seine
zeitgenössische Deutung*

12.30-14.00 Uhr: Mittagspause

14.00-15.30 Uhr: Moderation:

HARALD WOLTER-VON DEM

KNESEBECK, BONN

EVA DOLEŽALOVÁ, PRAG

*Herrscher und Klerus: Machtpolitische und
soziale Bindungen im luxemburgischen Böhmen*

PATRICK FISKA, WIEN

*Zum Verhältnis Landesfürst - Klöster - Adel
unter Herzog Rudolf IV. von Österreich*

15.30 -16.00 Uhr: Kaffeepause

16.00-17.30 Uhr: Moderation:

JIRÍ FAJT, LEIPZIG

ROMANA PETRÁKOVÁ, PRAG

*Herrscherrepräsentation und Sakralarchitektur
in Breslau zur Zeit Johanns und Karls von
Luxemburg*

HELGE KUPPE, BERLIN

Kirchenumbau und Königserhebung

Die Bautätigkeit des Mainzer Erzbischofs

Johann II. von Nassau (1397-1419) im

Zusammenhang mit seiner Machtpolitik

Freitag, 16. September 2011

ca. 09.00 Uhr bis 17.00: Exkursion nach Köln

Leitung: PROF. HARALD WOLTER-VON
DEM KNESEBECK

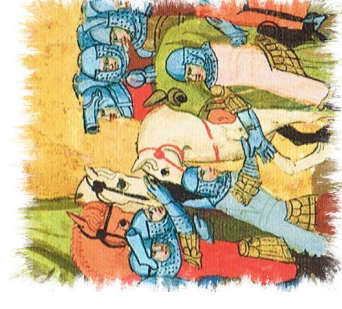

Ort:

Heinrich-Heine-Universität Düsseldorf
Tagungshaus Schloss Mickeln
Alt-Himmelgeist 25
40589 Düsseldorf

Kooperationspartner:

Prof. Dr. Eva Schlotheuber
Heinrich-Heine-Universität Düsseldorf
Institut für Geschichtswissenschaften
Mittelalterliche Geschichte

Universitätsstr. 1

40225 Düsseldorf

Tel.: 0211 81 12938

Fax: 0211 81 11475

schlotheuber@phil.uni-duesseldorf.de

Westfälische Wilhelms-Universität Münster

SFB 496 / Projekt A10

Salzstr. 41

48143 Münster

PhDr. Eva Doležalová, Ph.D. /

PhDr. Robert Šimůnek, Ph.D.

Historický ústav akademie věd České republiky

Prosecká 76

Praha 9

190 00

Tel.: 0042 286 882 121 /

0042 283 882 138

dolezal@hiu.cas.cz

simunek@hiu.cas.cz

3. interdisziplinäre deutsch-tschechische Austauschtagung

*Soziale Bindungen und
gesellschaftliche Strukturen
im späten Mittelalter
(14.-16. Jahrhundert)*

14.-16. September 2011

**PROGRAMM**

Im zweijährigen Rhythmus bieten die deutsch-tschechischen Austauschtagungen jungen Historikern und Kunsthistorikern beider Länder Gelegenheit zum interdisziplinären Austausch. Nach den bisherigen Veranstaltungen in München (2007) und Prag (2009) wird nun die Heinrich-Heine-Universität Düsseldorf Gastgeber der dritten Auflage 2011 sein, die sich thematisch dem Zusammenhang zwischen sozialen Bindungen und gesellschaftlichen Strukturen im späten Mittelalter widmet. Im Mittelpunkt der Vorträge und Diskussionen steht vor allem das Verhältnis zwischen Herrscher, Adel und Klerus, seine Bedeutung für die Beziehungen Böhmens zu seinen Nachbarn in Mitteleuropa sowie die Frage nach seinem Niederschlag in der Kunst und Kultur Böhmens und der deutschen Länder.